

Organigramm Studiengang Kulturwissenschaften

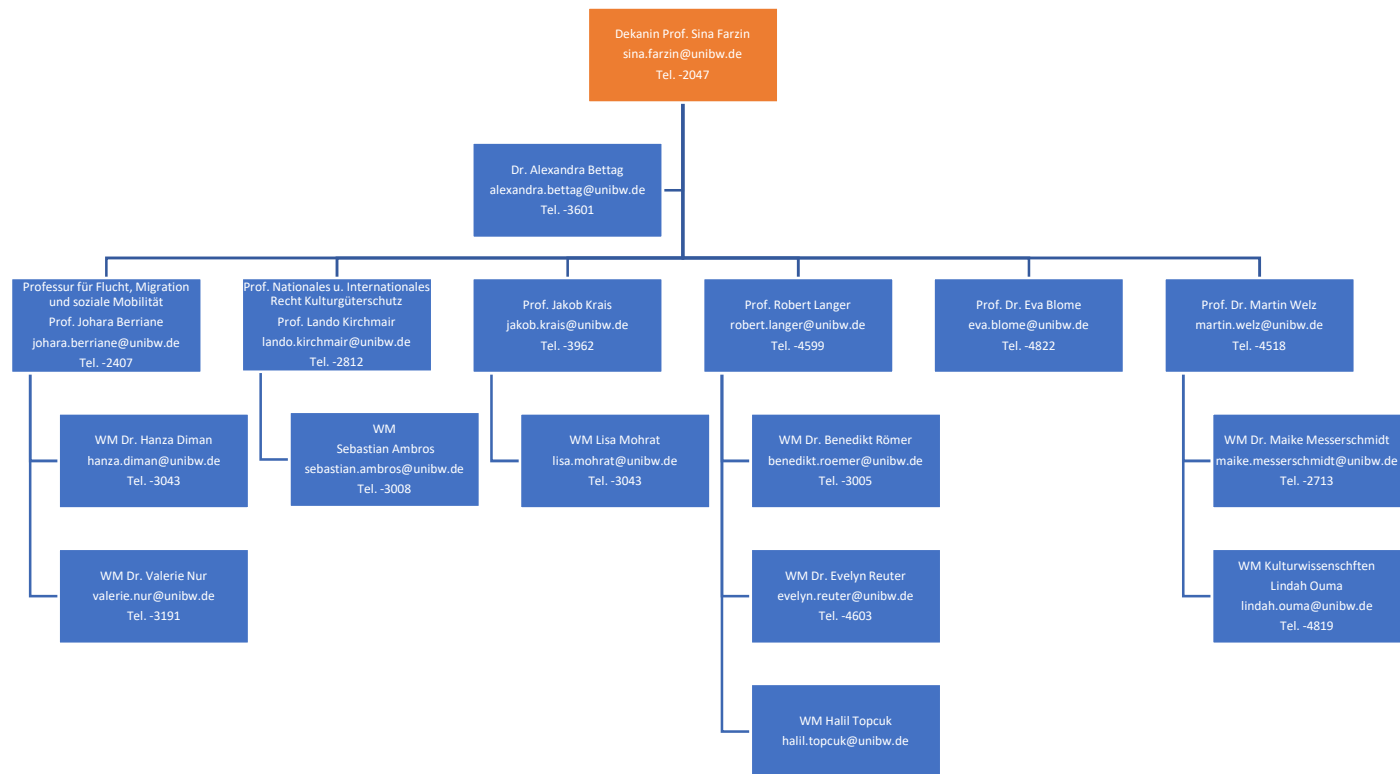

Sekretariat:

Heidi Stein, heidi.stein@unibw.de, Tel. -3963

Studiengangsmanagement und Koordination:

Dr. Alexandra Bettag, alexandra.bettag@unibw.de, Tel. -3601

Sprachenzentrum:

Leitung Sprachenzentrum:

Caroline Schneider, caroline.schneider@unibw.de, Tel. - 2200

Stellvertretende Leitung Sprachenzentrum:
und Koordination Kuwi, Stundenpläne

Marlen Zschau-Schaffrath, m.zschau@unibw.de, Tel. -2336

Organigramm Studiengang Kulturwissenschaften

Koordination Kuwi:

Nadine Hofer, nadine.hofer@unibw.de, Tel. - 3007

Dekanat, Prüfungsausschuss und Administration:

Name	Vorname	Funktion	E-Mail Adresse	Telefon	Bemerkung
Prof. Dr. Farzin	Sina	Dekanin	sina.farzin@unibw.de	-2047	
Prof. Dr. Khan	Daniel-E.	Studiendekan	kahn@unibw.de	-4690	
Prof. Dr. Lohmann	Friedrich	Vorsitzender Prüfungsausschuss	friedrich.lohmann@unibw.de	-3125	
Prohaska	Michaela	Dekanatssekretariat	dekanat.sowi@unibw.de	-3901	
Stein	Heidi	Sekretariat Kulturwissenschaften	heidi.stein@unibw.de	-3963	
Kammermeier	Lisa	Studiengangmanagement KUWI	lisa.kammermeier@unibw.de	-2409	in Elternzeit
Huber	Katharina	Studiengangmanagement KUWI	katharina.huber@unibw.de	-3180	in Elternzeit
Dr. Knötig	Nora	Studiengangmanagement SOWI	nora.knoetig@unibw.de	-4529	
Dr. Bettag	Alexandra	Studiengangsmanagement KUWI	alexandra.bettag@unibw.de	-3601	

Professorinnen und Professoren Kulturwissenschaften:

Name	Vorname	Funktion	E-Mail Adresse	Telefon	Bemerkung
Prof. Dr. Berriane	Johara	Prof. für Flucht und Migration	johara.berriane@unibw.de	-2407	
Prof. Dr. Blome	Eva	Prof. für Kulturtheorie	eva.blome@unibw.de	-4822	
Prof. Dr. Kirchmair	Lando	Prof. für Kulturgüterschutz	lando.kirchmair@unibw.de	-2812	
Prof. Dr. Kraus	Jakob	Prof. für Kulturgeschichte Nordafrikas	Jakob.kraus@unibw.de	-3962	Modulverantwortlicher Französisch
Prof. Dr. Langer	Robert	Prof. für Religionswissensch. (SP Islam)	robert.langer@unibw.de	-4599	Modulverantwortlicher Arabisch
Prof. Dr. Welz	Martin	Prof. für Vergl. Polit. Kulturforschung	martin.welz@unibw.de	-4518	

Organigramm Studiengang Kulturwissenschaften

Wissenschaftliche Mitarbeiter*innen:

Name	Vorname	Funktion	E-Mail Adresse	Telefon	Bemerkung
Ambros	Sebastian	WM Prof. Kulturgüterschutz	sebastian.ambros@unibw.de	-3008	
Dr. Bettag	Alexandra	Studiengangsmanagement	alexandra.bettag@unibw.de	-3601	
Dr. Diman	Hanza	WM Prof. Flucht und Migration	hanza.diman@unibw.de	-3043	
Dr. Messerschmidt	Maike	WM Vergl. Politische Kulturforsch.	maike.messerschmidt@unibw.de	-2713	
Mohrat	Lisa	WM Prof. Kulturgesch. Nordafrikas	lisa.mohrat@unibw.de	-3043	
Dr. Nur	Valerie	WM Prof. Flucht und Migration	valerie.nur@unibw.de	-3191	
Ouma	Lindah	WM Kulturwissenschaften	lindah.ouma@unibw.de	-4819	
Dr. Reuter	Evelyn	WM Prof. Religionswissenschaft	evelyn.reuter@unibw.de	-4603	
Dr. Römer	Benedikt	WM Prof. Religionswissenschaft	benedikt.roemer@unibw.de	-3005	
Topcuk	Halil	WM Prof. Religionswissenschaft	halil.topcuk@unibw.de		

Sprachenzentrum:

Leitung Sprachenzentrum: Caroline Schneider, caroline.schneider@unibw.de, Tel. - 2200

Stellvertretende Leitung Sprachenzentrum:
und Koordination Kuwi, Stundenpläne Marlen Zschau-Schaffrath, m.zschau@unibw.de, Tel. -2336

Koordination Kuwi: Nadine Hofer, nadine.hofer@unibw.de, Tel. - 3007